

LISTADO DE PROYECTOS



ProInversión

Agencia de Promoción de la Inversión Privada - Perú



BRECHA EN INFRAESTRUCTURA 2016-2025

BRECHA POR SECTORES AL 2025

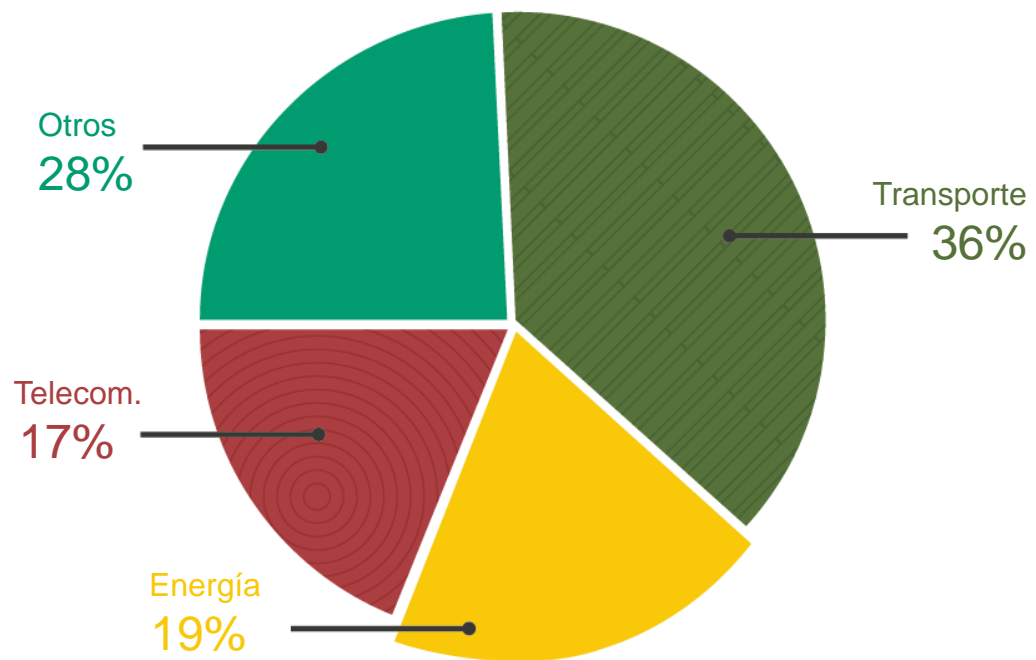

Total de la brecha: US\$ 159,6 MM

Pilar estratégico:







PLAN NACIONAL DE INFRAESTRUCTURA



- OBJETIVOS**
- Planeamiento estratégico:** Seleccionar los proyectos correctos
 - Promoción:** Provee un único punto de referencia para potenciales inversionistas
 - Seguimiento:** Facilita el seguimiento a los proyectos y rendición de cuentas

INICIATIVA ESTATAL

Son propuestas por los Ministerios, Gobiernos Regionales (GR) o Gobiernos Locales (GL) para desarrollar proyectos en infraestructura o servicios públicos

	PLANEAMIENTO Y PROGRAMACIÓN	Se elabora el Informe Multianual de Inversiones Se proyecta con un mínimo de 3 años
	FORMULACIÓN	Definir si técnica, económica y legalmente es conveniente como APP
	ESTRUCTURACIÓN	Elaboración de bases y diseño de contrato Se reciben comentarios y sugerencias
	TRANSACCIÓN	Convocatoria Calificación Presentación y evaluación de ofertas Adjudicación Firma de contrato
	EJECUCIÓN CONTRACTUAL	Ejecución del proyecto Seguimiento y supervisión

INICIATIVA PRIVADA

Son propuestas que el sector privado puede presentar para el desarrollo de proyectos.

COFINANCIADA



1.- Se presentan a PROINVERSIÓN en un período dado

2.- Admisión a trámite



3.- Opinión de relevancia

4.- Formulación de Estudios de pre-inversión



5.- Declaratoria de viabilidad

6.- Elaboración del Informe de Evaluación



7.- Publicación de la Declaratoria de interés (90 días)

¿Presentación de expresiones de interés de terceros interesados?

NO

Si

Adjudicación directa Proceso de selección

AUTOFINANCIADA

1.- Se presentan a PROINVERSIÓN, Ministerios, GR o GL en cualquier momento

2.- Admisión a trámite

3.- Opinión de relevancia

4.- Elaboración del Informe de Evaluación

5.- Evaluación del proyecto

6.- Estructuración del proyecto

7.- Declaratoria de interés y publicación (90 días)

¿Presentación de expresiones de interés de terceros interesados?

NO

Si

Adjudicación directa Proceso de selección

PORTAFOLIO 2018-2019

44 proyectos*

Inversión estimada: US\$ 9,239 mil millones

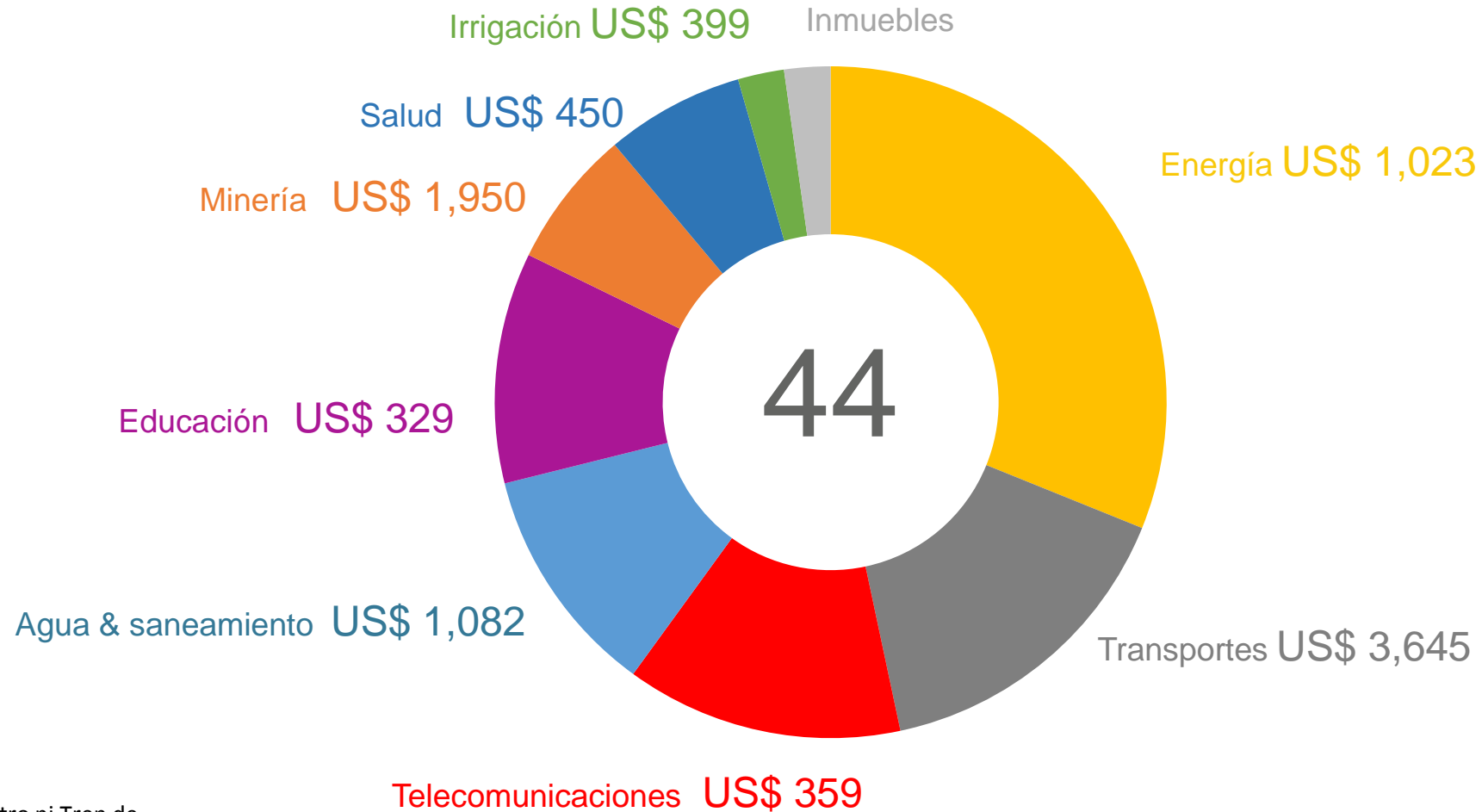

*No incluyen Líneas del Metro ni Tren de Cercanías.

LOGROS 2017

▶ 12 PROYECTOS - US\$ 971 MM

TRANSPORTES

MONTO: US\$95 MM / NÚMERO: 1

- Hidrovía Amazónica

TELECOMUNICACIONES

MONTO: US\$299 MM / NÚMERO: 7

- Banda Ancha Amazonas
- Banda Ancha Ica
- Banda Ancha Lima
- Banda Ancha Junín
- Banda Ancha Puno
- Banda Ancha Tacna
- Banda Ancha Moquegua

ENERGÍA

MONTO: US\$577 MM / NÚMERO: 4

- LT Aguaytía-Pucallpa
- Enlaces Mantaro y Nueva Yanango
- Enlaces Nueva Yanango y Mantaro
- LT Tintaya – Azángaro

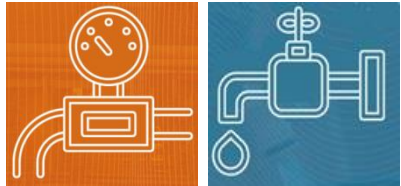

Proyectos adjudicados

RETOS 2018

▶ 26 PROYECTOS - US\$ 4,806 MM

TRANSPORTES

MONTO: US\$ 1,032 / NÚMERO: 3

- Terminal Portuario de Salaverry
- Ferrocarril Huancayo Huancavelica
- Terminal Portuario Marcona

MINERÍA

MONTO: US\$1,950 MM / NÚMERO: 3

- Proyecto Minero Michiquillay **20 Feb.**
- Proyecto Minero Colca*
- Proyecto Minero Jalaoca*

ENERGÍA

MONTO: US\$ 802 MM / NÚMERO: 9

- Masificación de Uso de Gas Natural
- Iluminando Perú - Sistema Ecológico de Alumbrado Público
- Alumbrado Público Arequipa
- Repotenciación de la LT Carabayllo - Chimbote - Trujillo y Compensador Reactivo Variable SE Trujillo
- Subestación Chincha Nueva
- Subestación Nazca Nueva
- SE Nueva Carhuaquero
- Compensador Reactivo Variable en SE San Juan
- Modernización de ENOSA

TELECOMUNICACIONES

MONTO: US\$ 359 MM / NÚMERO: 6

- Banda Ancha Áncash, Arequipa, Huánuco, La Libertad, Pasco y San Martín

AGUA Y SANEAMIENTO

MONTO: US\$ 393 MM / NÚMERO: 3

- PTAR Titicaca
- PTAR Sullana
- PTAR Puerto Maldonado

SALUD

MONTO: US\$270 MM / NÚMERO: 2

- ESSALUD-Piura
- ESSALUD- Áncash

Fechas de Adjudicación

RETOS 2019

▶ 18 PROYECTOS - US\$ 4,433 MM¹



ProInversión

Agencia de Promoción de la Inversión Privada - Perú

TRANSPORTES

MONTO: US\$ 2,613 / NÚMERO: 3

- Longitudinal de la Sierra Tramo 4
- Anillo vial periférico
- Teleférico de Choquequirao

ENERGÍA

MONTO: US\$ 222 MM / NÚMERO: 5

- Enlace La Niña – Piura
- Enlace Pariñas – Nueva Tumbes
- Enlace Tingo María - Aguaytía
- Sistema Integrado de Transporte del Gas - Zona Sur del País*
- Nueva Subestación de la Planicie

AGUA Y SANEAMIENTO

MONTO: US\$ 690 MM / NÚMERO: 2

- Obras de Cabecera
- PTAR Huancayo

EDUCACIÓN

MONTO: US\$329 MM / NÚMERO: 5

- CER Ate – San Juan de Lurigancho
- CER Comas – San Martín de Porres
- CER Villa María del Triunfo
- CER Lima Metropolitana
- COAR Centro

IRRIGACIÓN

MONTO: US\$ 399 / NÚMERO: 1

- Afianzamiento hídrico de Ica

SALUD

MONTO: US\$ 180 MM / NÚMERO: 1

- ESSALUD Lima - El Niño

INMUEBLES

MONTO: / NÚMERO: 1

- Parque Industrial de Ancón

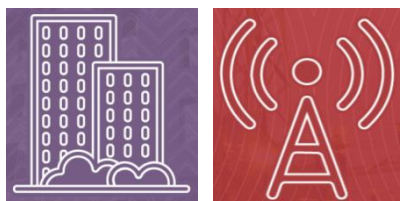
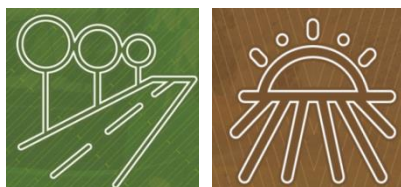
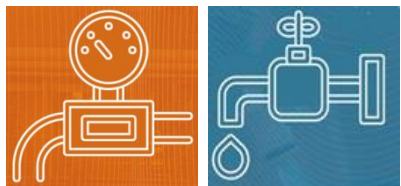

*Monto por definir.

¹No incluye Tren de Cercanías ni Líneas del Metro.

INVIERTE EN PERÚ

INFRAESTRUCTURA DE TRANSPORTE

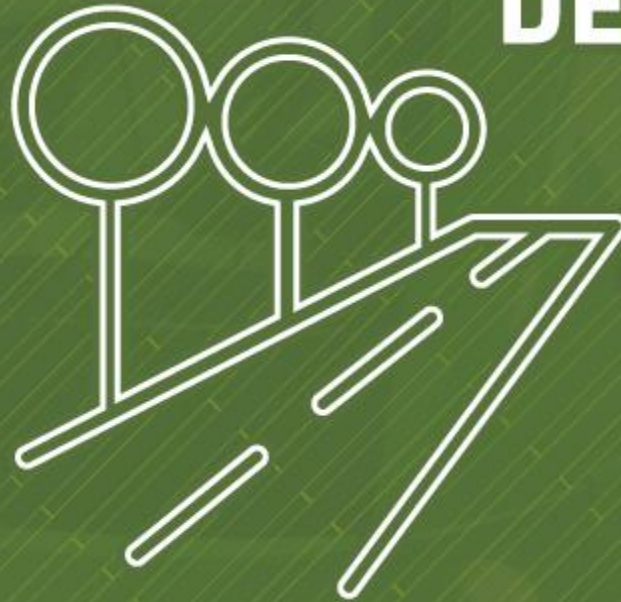

ProInversión

Agencia de Promoción de la Inversión Privada - Perú

FERROCARRIL HUANCAYO - HUANCAVELICA



Objetivo: Rehabilitación integral del ferrocarril Huancayo-Huancavelica

Entidad Competente: Ministerio de Transportes y Comunicaciones

Modalidad: Iniciativa Estatal Cofinanciada

Monto de Inversión (sin IGV): US\$ 235 millones

Plazo: 30 años

Zonas de influencia: Junín y Huancavelica.

Fecha estimada de adjudicación: 2do trimestre de 2018.

NUEVO TERMINAL PORTUARIO DE SAN JUAN DE MARCONA



Objetivo: Concesión para el diseño, financiamiento, construcción, operación y mantenimiento de un nuevo terminal portuario de uso público, especializado en brindar servicios de almacenamiento y embarque de concentrados de hierro y cobre, así como los insumos de producción minera.

Entidad Competente: Ministerio de Transportes y Comunicaciones – Autoridad Portuaria Nacional

Modalidad: Iniciativa Privada Autofinanciada

Monto de Inversión (sin IGV): US\$ 582 millones

Plazo: 30 años

Zonas de influencia: Regiones de Ica, Ayacucho, zona norte de Arequipa, Apurímac y Cusco.

Fecha estimada de adjudicación: 4to trimestre de 2018.

LONGITUDINAL DE LA SIERRA TRAMO 4



Objetivo: El proyecto consiste en la ejecución de obras de mejoramiento y rehabilitación (117 km), mantenimiento periódico inicial (503 km) y mantenimiento y operación de 970 km aproximadamente, de la Carretera Longitudinal de la Sierra, importante vía nacional que conecta 12 departamentos y recorre las regiones andinas de punta a punta.

Entidad Competente: Ministerio de Transportes y Comunicaciones

Modalidad: Iniciativa Estatal Cofinanciada

Monto de Inversión (sin IGV): US\$ 464 millones

Plazo: 25 años

Zonas de influencia: Junín, Huancavelica, Ayacucho y Apurímac e Ica.

Fecha estimada de adjudicación: 1er trimestre de 2019.

ANILLO VIAL PERIFÉRICO



Objetivo: Implementar una autopista de 33.2 km de longitud, desde el Óvalo 200 millas hasta la Av. Circunvalación.

Entidad Competente: Ministerio de Transporte y Construcción

Modalidad: Iniciativa Privada Cofinanciada.

Monto de Inversión (sin IGV): US\$ 2 049 millones.

Plazo: 30 años

Zona de influencia: Lima y Callao

Fecha estimada de adjudicación: 2019.



INVIERTE EN PERÚ

MINERÍA



ProlInversión

Agencia de Promoción de la Inversión Privada - Perú

PROYECTO MINERO COLCA



Objetivo: Proyecto de pórfido de Cobre – Oro. Es un área minera que comprende una extensión superficial de 14,100 hectáreas. Se han identificado dos importantes zonas mineralizadas, que están rodeadas por otras importantes propiedades mineras con potencial definido. Con trabajos de perforación se definiría potencial y tamaño del depósito.

Entidad Competente: Ministerio de Energía y Minas

Modalidad: Iniciativa Estatal Autofinanciada

Monto de Inversión (sin IGV): Por definir

Plazo: Por definir

Zona de influencia: Distritos de Cotabambas y Tambobamba, provincia de Cotabambas, departamento de Apurímac.

Fecha estimada de adjudicación: 2do trimestre de 2018

PROYECTO MINERO JALAOCA



Objetivo: El proyecto tiene interesantes posibilidades en dos de los cuatro targets identificados: Pucasalla, un depósito tipo pórfido-skarn Cu-Au, y Llamuja un depósito tipo pórfido Cu-Mo. Con trabajos de perforación se definirá potencial y tamaño del depósito

Entidad Competente: Ministerio de Energía y Minas

Modalidad: Iniciativa Estatal Autofinanciada

Monto de Inversión (sin IGV): Por definir

Plazo: Por definir

Zona de influencia: Departamento de Apurímac, entre las provincias de Aymaraes y Antabamba (4 500 msnm).

Fecha estimada de adjudicación: 2do trimestre de 2018.

INVIERTE EN PERÚ

HIDROCARBUROS



ProlInversión

Agencia de Promoción de la Inversión Privada - Perú

MASIFICACIÓN DEL USO DE GAS NATURAL PARA EL CENTRO Y SUR DEL PERÚ

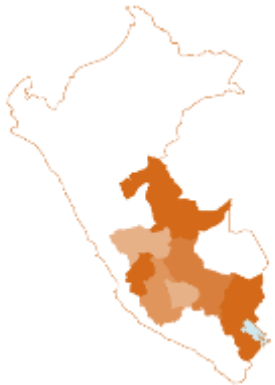

HIDROCARBUROS

Objetivo: El Proyecto consiste en el diseño, financiamiento, construcción, operación, mantenimiento de sistemas de distribución de gas natural por red de ductos en siete (7) regiones del centro-sur del país; y transferencia de estos sistemas al Estado Peruano luego del período de la concesión.

Entidad Competente: Ministerio de Energía y Minas

Modalidad: Iniciativa Estatal Autofinanciada

Monto de Inversión (sin IGV): US\$ 350 millones

Plazo: 32 años

Zona de influencia: Ucayali, Junín, Huancavelica Ayacucho, Apurímac, Cusco y Puno

Fecha estimada de adjudicación: 3er trimestre de 2018

INVIERTE EN PERÚ

TELECOMUNICACIONES



ProInversión

Agencia de Promoción de la Inversión Privada - Perú

**6 PROYECTOS: BANDA ANCHA PARA LA
CONECTIVIDAD INTEGRAL Y
DESARROLLO SOCIAL REGIONES
ÁNCASH, AREQUIPA, HUÁNUCO, LA
LIBERTAD, PASCO Y SAN MARTÍN**



Objetivo: incrementar el acceso a los servicios de telecomunicaciones, a través de: (i) la ampliación de las Redes de Transporte de Banda Ancha hasta las Capitales de Distrito, y (ii) la implementación de Redes de Acceso para la prestación de los servicios; beneficiando a 2,007 localidades rurales.

Entidad Competente: Ministerio de Transportes y Comunicaciones / FITEC.

Modalidad: Proyectos en Activos.

Monto de Inversión (sin IGV): US\$ 359 Millones.

Zona de influencia: Ancash, Arequipa, Huánuco, La Libertad, Pasco y San Martín.

Fecha estimada de adjudicación: 4to trimestre 2018.

INVIERTE EN PERÚ

AGUA Y SANEAMIENTO

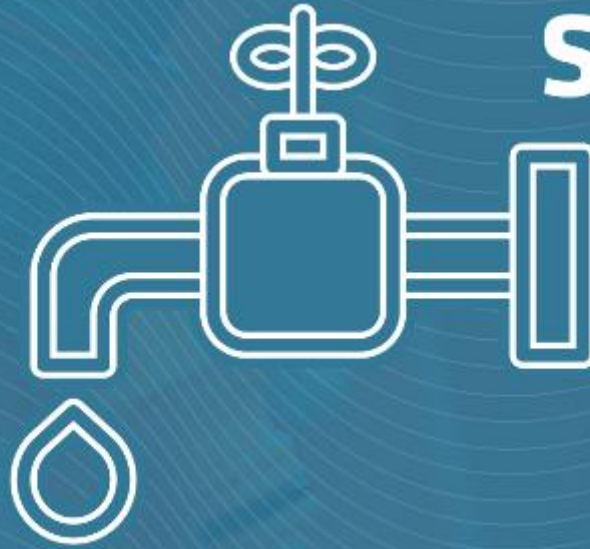

ProInversión

Agencia de Promoción de la Inversión Privada - Perú

SISTEMA DE TRATAMIENTO DE AGUAS RESIDUALES DE LA CUENCA DEL LAGO TITICACA



AGUA Y SANEAMIENTO

Objetivo: Desarrollo de una solución para el tratamiento y disposición final de las aguas residuales municipales en la cuenca del Lago Titicaca en Puno.

Entidad Competente: Ministerio de Vivienda Construcción y Saneamiento.

Modalidad: Iniciativa Privada Cofinanciada.

Monto de Inversión (sin IGV): US\$ 304 millones.

Plazo: 30 años

Zona de influencia: Puno

Fecha estimada de adjudicación: 4to trimestre de 2018.

PLANTA DE TRATAMIENTO DE AGUAS RESIDUALES DE SULLANA



AGUA Y SANEAMIENTO

Objetivo: Diseño, financiamiento, construcción, operación y mantenimiento del sistema de evacuación, tratamiento y disposición de aguas residuales en las ciudades de Sullana y Bellavista.

Entidad Competente: Ministerio de Vivienda, Construcción y Saneamiento.

Modalidad: Iniciativa Estatal Cofinanciada

Monto de Inversión (sin IGV): US\$ 68 millones

Plazo: Por definir

Zonas de influencia: Sullana y Bellavista

Fecha estimada de adjudicación : 4to trimestre 2018

PLANTA DE TRATAMIENTO DE AGUAS RESIDUALES DE PUERTO MALDONADO



AGUA Y SANEAMIENTO

Objetivo: Diseño, financiamiento, construcción, operación y mantenimiento del sistema de evacuación, tratamiento y disposición de aguas residuales en las ciudad de Puerto Maldonado.

Entidad Competente: Ministerio de Vivienda, Construcción y Saneamiento.

Modalidad: Iniciativa Estatal Cofinanciada

Monto de Inversión (sin IGV): US\$ 21 millones

Plazo: Por definir

Zona de influencia : Puerto Maldonado

Fecha estimada de adjudicación : 4to trimestre 2018

OBRAS DE CABECERA Y CONDUCCIÓN PARA EL ABASTECIMIENTO DE AGUA POTABLE PARA LIMA



AGUA Y SANEAMIENTO

Objetivo: Diseño, financiamiento, construcción, operación y mantenimiento de ampliación de presas Pomacocha y Huallacocha Bajo (aprox. 100 MMC), obras de trasvase Pomacocha – Río Blanco (aprox. 10 km de túnel trasandino), planta Potabilizadora (5 m³/s), línea de Conducción Ramal Sur (aprox. 25,6 km), v) O&M de PTAP Huachipa I y O&M de Ramal Norte .

Entidad Competente: Ministerio de Vivienda, Construcción y Saneamiento.

Inversión estimada: US\$ 600 MM

Modalidad : Iniciativa Estatal Autofinanciada

Plazo: 20 a 30 años

Zonas de influencia: Junín y Lima.

Fecha de adjudicación prevista: 1er trimestre 2019

INVIERTE EN PERÚ

SALUD



ProlInversión

Agencia de Promoción de la Inversión Privada - Perú

DOS NUEVOS CENTROS HOSPITALARIOS DE ALTA COMPLEJIDAD (ESSALUD)



Objetivo: Los Proyectos consisten en el diseño, construcción, equipamiento, operación y mantenimiento de servicios complementarios (bata gris) de hospitales de Alta Complejidad para el Sistema de Seguridad Social del Perú (ESSALUD), uno se ubicará en el departamento de Piura y el otro en Áncash.

Entidad Competente: ESSALUD

Modalidad: Iniciativa Estatal Cofinanciada

Monto de Inversión (sin IGV): US\$ 270 millones

Plazo: 17 años (de operación y mantenimiento)

Zonas de influencia: Piura y Chimbote.

Fecha estimada de adjudicación: 4to trimestre de 2018.

NUEVO CENTRO HOSPITALARIOS DE ALTA COMPLEJIDAD (ESSALUD)



Objetivo: El Proyecto consisten en el diseño, construcción, equipamiento, operación y mantenimiento de servicios complementarios (bata gris) de un hospital de Alta Complejidad para el Sistema de Seguridad Social del Perú (ESSALUD), se ubicará en la ciudad de Lima (Nuevo Instituto de Salud del Niño y Adolescente).

Entidad Competente: ESSALUD

Modalidad: Iniciativa Estatal Cofinanciada

Monto de Inversión (sin IGV): US\$ 180 millones

Plazo: 20 años (3 años de construcción y equipamiento).

Zonas de influencia: Lima

Fecha estimada de adjudicación: 2do trimestre de 2019



ProInversión

Agencia de Promoción de la Inversión Privada - Perú

WWW.PROINVERSION.GOB.PE